FISCALITO

Guía de trabajo para alumnos

ministerio público

PREVENCIÓN DE VIOLENCIA FAMILIAR Y SEXUAL

4

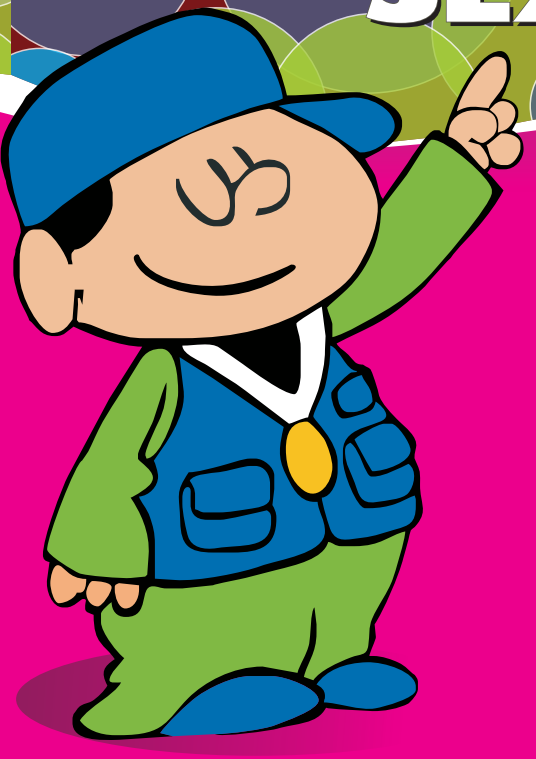

DIRECTORIO

Ministerio Público Arequipa	218161 - 237000
Fiscalías de Prevención del Delito	212311
Fiscalía de Prevención del Delito de turno	986627136
Primera Fiscalía de Prevención del Delito	987589633 RPM * 348411
Segunda Fiscalía de Prevención del Delito	987589638 RPM * 348474
Tercera Fiscalía de Prevención del Delito	987589199 RPM # 715335
Fiscalía Especializada en Materia Ambiental	987589635
Fiscalía de Familia de Turno	987589617

Ministerio Público
Fiscalía de la Nación
Arequipa

La Merced 402
Telf:212311
www.fiscolaresaqp.weebly.com
fiscalesescolaresaqp@hotmail.com

Fiscalías de Prevención del Delito Arequipa

Fiscalías Especializada en Material Ambiental Arequipa

ministerio público

NUESTRO CUERPO

Primero hablemos del cuerpo

Tu Cuerpo tiene varias partes. Algunas de estas partes están descubiertas como las manos, la cara, los brazos, las piernas y otras están protegidas, porque hace frio o son íntimas.
Las partes íntimas son el pene y la vagina. Nadie debe tocar estas partes de tu cuerpo porque son privadas.

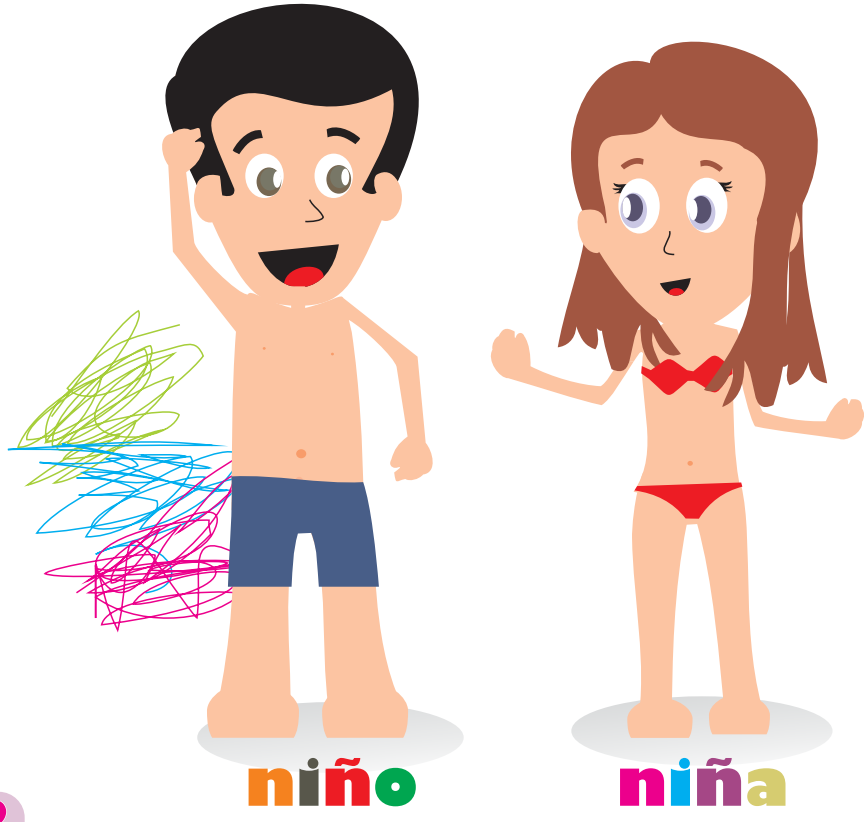

¿Sabes que es Abuso Sexual?

La violencia sexual o abuso sexual son cuando una persona toca las partes íntimas de un niño o una niña o le pida que lo toque. Otra forma puede ser mostrándole figuras de personas desnudas o cuando le dice "Palabras feas" o le hace caricias, pidiéndole que no se lo cuente a nadie.

Los Secretos

¿Sabias que hay secretos malos?
Los secretos malos nos hacen daño y no hay que guardarlos.

Maltrato Infantil

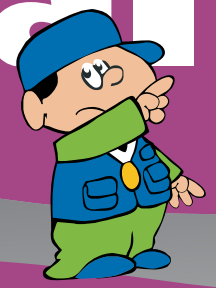

Violencia Física

Daña el cuerpo, produciendo heridas y lesiones. Por ejemplo, Pellizcos, bofetadas, tirones, sacudidas, empujones, correazos, puñetazos, patadas, quemaduras y otros.

Violencia Psicológica

Es la violencia de las palabras. Daña tus sentimientos y te hace poner triste. Por ejemplo, insultar, amenazar, ridiculizar, gritar, culpar, destruir cosas que te pertenecen, etc.

Ayuda

¿Dónde puedes buscar ayuda?

- Fiscalía de familia
- Comisaria más cercana
- Modulo básico de justicia
- Defensoría del niño y del adolescente, en tu colegio o municipalidad

¿Qué hacer en caso de maltrato y/o abuso sexual?

Si alguien te maltrata, deberías contarle a una persona en la que confías. Recuerda que **tú no tienes la culpa**, nadie tiene derecho a maltratarte, ya sea con palabras o acciones. Con la presencia de un familiar o amistad, te recomendamos que les cuentes a las autoridades. Hazlo sin temor, ellos están para darte protección.
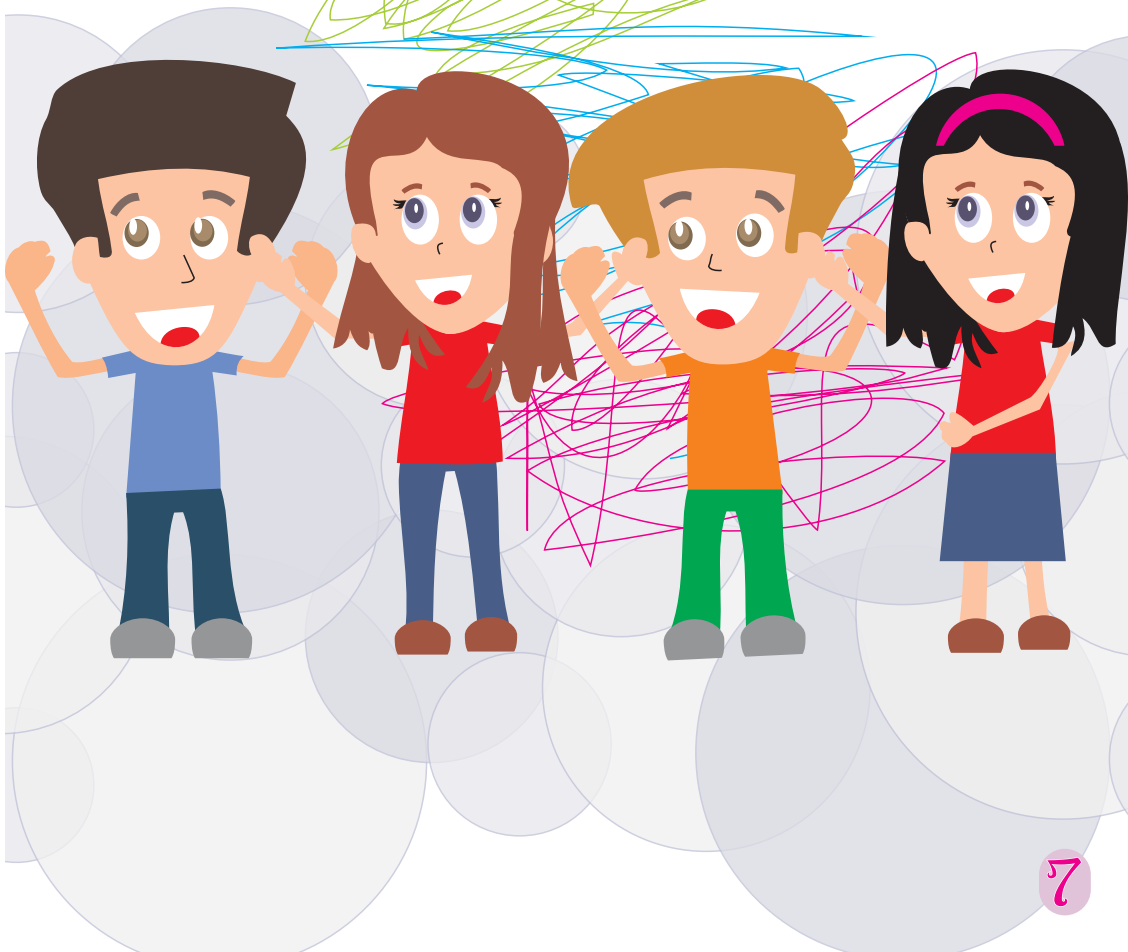
Vivir mejor!!!